Antalya Kemerde ULTRALÜKS HAVUZLU EŞYALI ÇOK ÖZEL KİRALIK VİLLA Antalya / Kemer

للإيجار - فيلا 64,400 TL | 270 m2 Antalya / Kemer

عدد الغرف :	3
عدد الصالون :	1
عدد الحمامات :	6
نوع الهيكل :	دوبلكس
هيكل الدولة :	اليد الثانية
وضع الاستخدام :	فارغ
تدفئة :	تكييف الهواء
نوع الوقود :	كهرباء
رقم طابق البناء :	2
تاريخ الانشاء :	2009
متوفر للطلاب /بشكل انفرادي :	ال
جوانب الهيكل :	جنوب الشرق غرب شمال
رقم الشرفة :	5
عدد التواليت :	6
الأرض بالمتر المربع :	600

Emlak 2
Telefon +90 242-2293000
Cep Telefonu +90 555-5888987

Antalya Şeref SAĞLAM EMLAK
Telefon +90 242-229 30 00
Cep Telefonu +90 532-631 91 92
Faks +90 242-229 30 00
Öğretmen Evleri Mh. Atatürk Bulvarı No: 92 Utku Apt. Kat:1
Konyaaltı / Arapsuyu
07070 , Antalya

* خواص داخلية : ADSL, تنبيه, المطبخ مدمج, سقف معلق, شرفة, حفلة شواء, الأثاث الأبيض, مطلي, غرفة الاتصال الداخلي, خزانة, مالبس, غرفة, فرن, للبوين, حمام, طابق الدوش, باب الصلب, غسيل, عبر الفيديو, كسوة بحجر الغرانيت, غرانيت ارض, حمام هيلتون, الزجاج المزدوج, حوض الحمام, شريط التلفاز /قمر, الوح الجص, قبو, نوع الباب, أرضية رخامية, المفروشات, أرضية موزاييك, ديكور خاص, تصميم خاص.للمطبخ, لوحة الباب, ستائر الخارجية, الأرضيات - رقق, البلاستيك رسم الجدار, الجص الحرير, شراء الطلاء, حمام بخاري, مدفأة, اضاءة خفيفة, تارس, مرحاض, زجاج مزدوج, ثلاجة, نظام الامن, مكيف, أغراض المطبخ,
* مبنى : محطة تنقية, حديقة شارع, مقاوم منظم للزلزال, مضاد للهزات الأرضية, معزز, الاتصال الداخلي, العزل الحراري, مولد الكهربائي, خزان المياه, حمام السباحة (مكشوف, مكبر صوت الفيديو, النجارة مع الزجاج العازل, في الحديقة, كاميرا الامن,
* معلومات عن المنطقة المحيطة : مركز تسوق, روضة أطفال, ATM, مقهى, صيدلية, مركز التسلية, مدرسة ابتدائية, كافيتريا, روضة, كوافير,صالون تجميل, مدرسة ثانوية, مارکت, صالون مساج, مكتب البريد, مطعم, مستشفى المنزلية, الأسواق حي, طبيب بيطري, مدرسة,
* خواص خارجية : الحجر الطبيعي, تغليف,
* مكان : قريب من الشارع, قرب البحر, منظر طبيعة, في المركز, قريب من كراجات, قريب من المواصلات العامة, قريب من شارع المينى بوس,
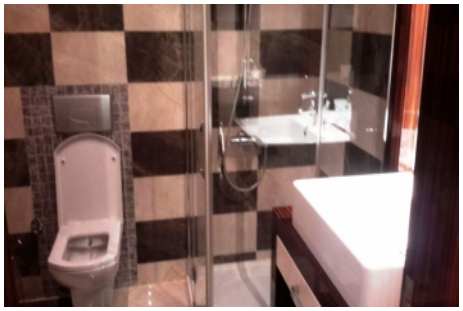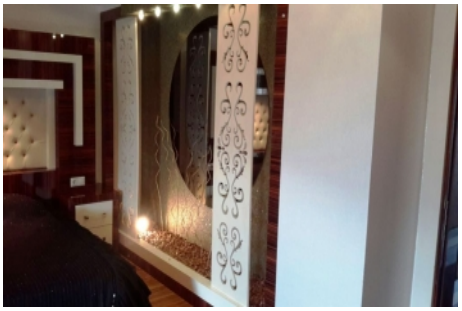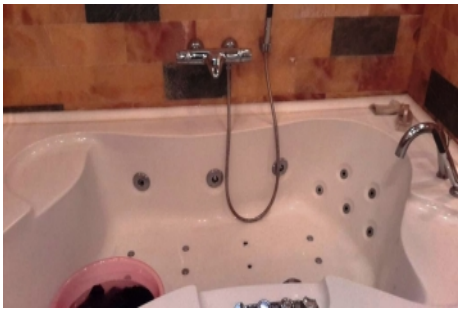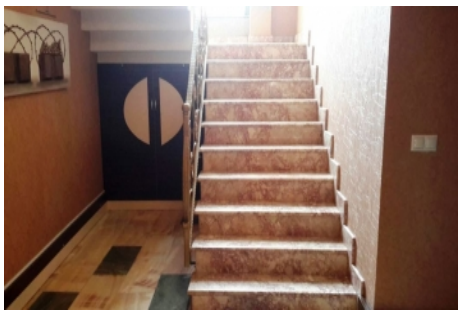
2 katlı villamız doğası ve dokusu bozulmamış, sağlam zemine sahip Antalyanın nadide bölgelerinden biri olan Kemerde size ayrıcalıklı bir hayatın kapılarını aralıyor ve şehrin gürültüsünden uzakta, sakin ve huzurlu bir hayata davet ediyor. Arsa alanı 600 m2 dir. Gözünüz hem az katlı bir yaşama hem de yumuşak hatlı bir dış cephe mimarisine alışacak ve siz bundan vazgeçemeyeceksiniz. Resimlerde görüldüğü gibi full eşyalı olarak kiralıktır!Villamızda her şey kaliteli, konforlu ve modern bir yaşam sürmeniz amaçlanarak planlandı. Modern ve şık peyzaj içerisinde, yeşilliğin güzelliğini yaşayacak, havuzunuzun keyfini çıkarabileceksiniz. Geniş bahçelerinde sadece sizin olacağınız yemyeşil doğaya açılan kapılar, geniş verandalar, geniş galeriler! Her şey sizin için düşünüldü. Peyzaj harikası bahçeleri doğayı seyreden teraslar size en güzel duyguları yaşatacak. Burada içinizde yalnızca temiz hava işleyecek.Günün her saatinde sizi ağaç ve çiçek kokuları karşılayacak, gökyüzünü ve güneşi içinizde hissedeceksiniz. Yaşamı sevdiklerinizle doya doya yaşayacaksınız. Villamızın kapısından adımınızı atar atmaz sizi hoş bir ambiyans karşılıyor.Kullanılan tüm malzemeler ve işçiliği özel 1.sınıf olup, hayatın ayrıntılarına odaklanan özel bakış açısına eşlik eden, yapı teknolojisinin son ürünleridir. Ruhunuzun ihtiyacı olan yenilenmeyi yaşamak için kendisine ait saunasına gitmeniz yeterli. Çamaşır odası, giyinme odası, kiler, şömine, gömme dolap, vestiyer, lazer güvenlik kamerası, otopark, barbekü, görüntülü diafon, şifreli kapı, 6 adet klima, spot ışık, günısı, jakuzi, ithal duvar kağıtları mevcuttur.Kısacası estetiği işlevsellikle birleştiren modern tasarımı, olağanüstü güzelliği ve insan odaklı mimarisiyle özel bir tasarım başyapıtı niteliğinde sizleri bekliyor. Siz de bu başyapıtta sevdiklerinizle yerinizi alın! Kayıt No : 3876 AYLIK 10.000 EURO KİRA BEDELİ.*